

# คู่มือปฏิบัติงาน

ของ

นางรัชจิกร จิตวัฒนานนท์

นักวิเคราะห์นโยบายและแผนชำนาญการพิเศษ



กลุ่มนโยบายและแผน

สำนักงานเขตพื้นที่การศึกษามัธยมศึกษา เขต 10

# งานข้อมูลสารสนเทศ



ประเภทเอกสาร : คู่มือขั้นตอนการดำเนินงาน

ชื่อเอกสาร : งานจัดทำข้อมูลสารสนเทศเพื่อการบริหาร

## 1. ชื่องาน (กระบวนงาน)

งานจัดทำข้อมูลสารสนเทศเพื่อการบริหาร

## 2. วัตถุประสงค์

เพื่อให้สำนักงานเขตพื้นที่การศึกษามีข้อมูลสารสนเทศเพื่อการบริหาร ครอบคลุมภารกิจของสำนักงานเขตพื้นที่การศึกษา สถานศึกษาและความต้องการของผู้รับบริการ

## 3. ขอบเขตของงาน

3.1 การให้บริการข้อมูลสารสนเทศเพื่อการบริหารของสำนักงานเขตพื้นที่การศึกษาและสถานศึกษา

3.2 รูปแบบการนำเสนอข้อมูลสารสนเทศเพื่อการบริหารการศึกษาของสำนักงานเขตพื้นที่การศึกษาและสถานศึกษา

## 4. คำจำกัดความ

ข้อมูลสารสนเทศเพื่อการบริหาร หมายถึง ข้อมูลที่ได้ผ่านกระบวนการประมวลผลแล้วถูกนำไปใช้ประกอบการตัดสินใจของผู้บริหารทุกระดับ ช่วยให้ผู้บริหารสามารถเรียกค้นข้อมูลได้รวดเร็ว โดยมีรูปแบบและช่องทางที่สะดวกต่อการเข้าถึงของผู้รับบริการ

## 5. ขั้นตอนการปฏิบัติงาน

5.1 ศึกษา วิเคราะห์ วิจัย ระบบข้อมูลพื้นฐานของส่วนกลางและวางแผนการจัดเก็บข้อมูลให้เป็นไปตามเวลาและเงื่อนไข

5.2 จัดทำและรวบรวมข้อมูลสารสนเทศเพื่อการบริหารให้ครอบคลุมภารกิจของสำนักงานเขตพื้นที่การศึกษา สถานศึกษาและสนองตอบความต้องการผู้รับบริการ

5.3 ออกแบบวิธีการนำเสนอ ในรูปแบบเอกสาร และระบบอิเล็กทรอนิกส์

5.4 ให้บริการข้อมูลสารสนเทศตามระบบฐานข้อมูลเพื่อการบริหารที่เกี่ยวข้อง

5.5 ติดตาม ประเมินและรายงานผลการดำเนินงานในรอบปีเพื่อนำไปใช้ในการปรับปรุงพัฒนาระบบฐานข้อมูลเพื่อการบริหาร

## 6. Flow Chart การปฏิบัติงาน

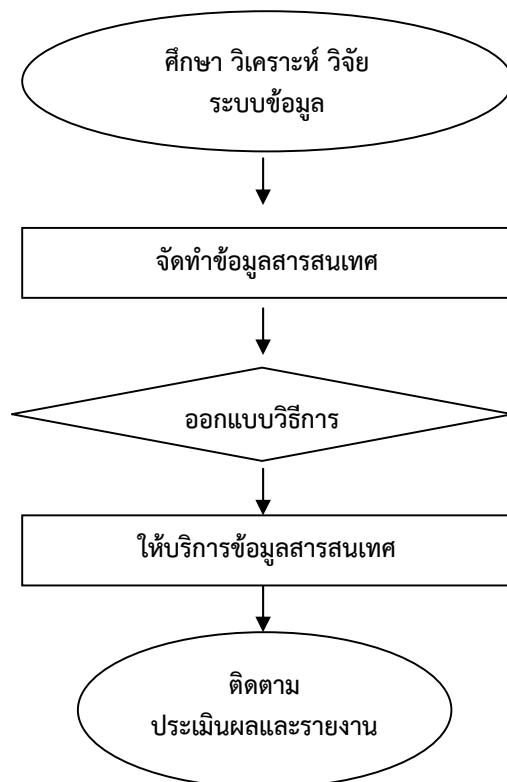

## 7. แบบฟอร์มที่ใช้





แบบจัดเก็บข้อมูลตามโปรแกรมฐานข้อมูลกลาง

## 8. เอกสาร/ หลักฐานอ้างอิง

โปรแกรมฐานข้อมูลกลางและคู่มือการใช้งาน

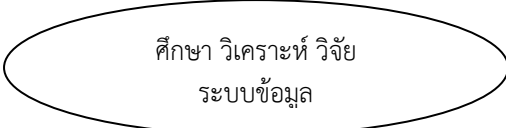
## 9. แบบฟอร์มสรุปมาตรฐานงาน

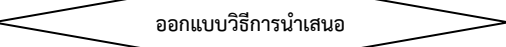
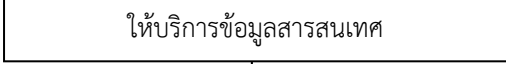
## โครงสร้างส่วนประกอบมาตรฐานงานของ สพฐ.

ลำดับที่	ผังขั้นตอนการดำเนินงาน	รายละเอียดงาน	เวลาดำเนินการ	มาตรฐานคุณภาพงาน	ผู้รับผิดชอบ
1.	 <p>ศึกษา วิเคราะห์ วิจัย ระบบข้อมูล</p>	ศึกษา วิเคราะห์ วิจัย ระบบข้อมูลพื้นฐานของส่วนกลางและวางแผนการจัดเก็บข้อมูลให้เป็นไปตามเวลาและเงื่อนไข	10 วัน		กลุ่มนโยบายและแผน คณะทำงาน
2.	 <p>จัดทำข้อมูลสารสนเทศ</p>	จัดทำข้อมูลสารสนเทศเพื่อการบริหารให้ครอบคลุมภารกิจของสำนักงานเขตพื้นที่การศึกษา และสนองต่อความต้องการของผู้รับบริการ	1 เดือน	ข้อมูลสารสนเทศถูกต้องครบถ้วนเป็นปัจจุบันและทันสมัย	กลุ่มนโยบายและแผน คณะทำงาน
3.	 <p>ออกแบบวิธีการนำเสนอ</p>	ออกแบบวิธีการนำเสนอ ในรูปแบบเอกสาร และระบบอิเล็กทรอนิกส์	1 เดือน		กลุ่มนโยบายและแผน คณะทำงาน
4.	 <p>ให้บริการข้อมูลสารสนเทศ</p>	ให้บริการข้อมูลสารสนเทศตามระบบฐานข้อมูลเพื่อการบริหาร	ตลอด ปีงบประมาณ		กลุ่มนโยบายและแผน ผู้รับบริการ
5.	 <p>ติดตาม ประเมินผลและรายงาน</p>	ติดตาม ประเมินและรายงานผลการดำเนินงานในรอบปีเพื่อนำไปใช้ในการปรับปรุงพัฒนาระบบฐานข้อมูลเพื่อการบริหาร	ตลอด ปีงบประมาณ		กลุ่มนโยบายและแผน คณะทำงาน

เอกสารอ้างอิง :

โปรแกรมฐานข้อมูลกลางและคู่มือการใช้งาน

คำอธิบายสัญลักษณ์ผังขั้นตอน



จุดเริ่มต้นหรือสิ้นสุดกระบวนการงาน



กิจกรรมงานหรือการปฏิบัติ



การตัดสินใจ



ทิศทางหรือการเคลื่อนไหวของงาน



จุดเชื่อมต่อระหว่างหน้า(ถ้าไม่จบภายใน 1 หน้า)

# งานนโยบายและแผน



ประเภทเอกสาร : คู่มือขั้นตอนการดำเนินงาน  
ชื่อเอกสาร : งานวิเคราะห์และพัฒนานโยบาย  
ทางการศึกษา



## 1. ชื่องาน (กระบวนงาน)

งานวิเคราะห์และพัฒนานโยบายทางการศึกษา

## 2. วัตถุประสงค์

เพื่อศึกษา วิเคราะห์ วิจัย นโยบายการจัดการศึกษาของหน่วยงาน ผลการดำเนินงานการวิจัยที่เกี่ยวข้องกับการพัฒนาคุณภาพการจัดการศึกษา เพื่อพัฒนาการกำหนดนโยบายทางการศึกษาที่สอดคล้องกับทิศทางการจัดการศึกษา การพัฒนาประเทศ สังคม ชุมชนในท้องถิ่น เหมาะสมกับสภาพปัญหา ความต้องการ และบริบทของแต่ละพื้นที่

## 3. ขอบเขตของงาน

3.1 วิเคราะห์และพัฒนานโยบายทางการศึกษาของสำนักงานเขตพื้นที่การศึกษา

3.2 ส่งเสริม สนับสนุนการนำนโยบายจุดเน้น ไปสู่การปฏิบัติในระดับสำนักงานเขตพื้นที่การศึกษาและสถานศึกษา

## 4. คำจำกัดความ

พัฒนานโยบาย หมายถึง การดำเนินงานเพื่อศึกษา กำหนด นโยบายการจัดการศึกษาของหน่วยงาน ที่สอดคล้องกับทิศทางการจัดการศึกษา การพัฒนาประเทศ สังคม ชุมชนในท้องถิ่น ที่เหมาะสมกับสภาพปัญหา ความต้องการ บริบทของแต่ละพื้นที่

## 5. ขั้นตอนการปฏิบัติงาน

5.1 วิเคราะห์ทิศทางและหรือยุทธศาสตร์ กลยุทธ์ ระดับชาติ กระทรวงศึกษาธิการ สำนักงานคณะกรรมการการศึกษาขั้นพื้นฐาน และจังหวัด รวมทั้งหน่วยงานที่เกี่ยวข้อง

5.2 ศึกษาผลการดำเนินงานหรือการวิจัยที่เกี่ยวข้องกับการพัฒนาสำนักงานเขตพื้นที่การศึกษา

5.3 วิเคราะห์ผลการจัดการศึกษาทั้งด้านปริมาณและคุณภาพของสำนักงานเขตพื้นที่การศึกษาและสถานศึกษา

5.4 ศึกษา วิเคราะห์ วิจัยการจัด และพัฒนาการศึกษาในภาพรวมของสำนักงานเขตพื้นที่การศึกษาเพื่อเป็นประโยชน์ต่อการกำหนดนโยบาย ของสำนักงานเขตพื้นที่การศึกษา

5.5 จัดทำนโยบาย จุดเน้นและเป้าหมายการจัดการศึกษาที่สอดคล้องกับบริบทสภาพแวดล้อมและความต้องการของชุมชน และสนับสนุนการนำไปใช้ในการจัดการศึกษา ตลอดจนเผยแพร่สู่สาธารณชน

5.6 เสนอ กพท. พิจารณานโยบาย จุดเน้นและเป้าหมายการจัดการศึกษาของสำนักงานเขตพื้นที่การศึกษา

5.7 เผยแพร่ต่อสาธารณชนและสนับสนุนการนำนโยบายไปใช้ในการจัดการศึกษา

5.8 ติดตาม ประเมินผลและรายงานผลการดำเนินงาน

## 6. Flow Chart การปฏิบัติงาน

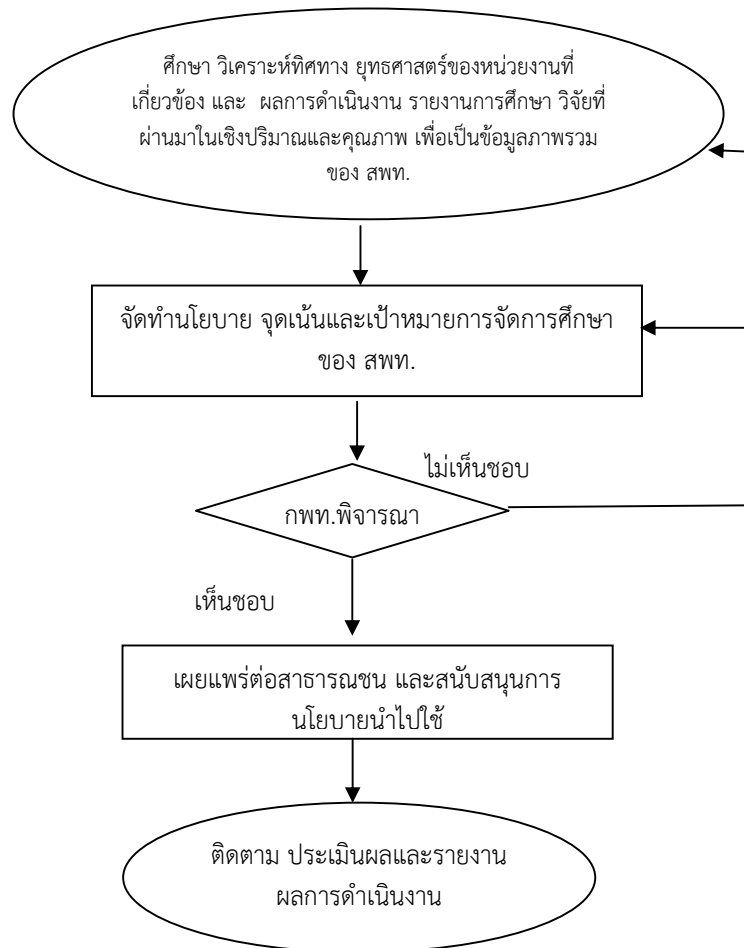

## 7. แบบฟอร์มที่ใช้

## 8. เอกสาร/ หลักฐานอ้างอิง

- 8.1 แผนการบริหารราชการแผ่นดิน พ.ศ.2552 - 2554
- 8.2 แผนพัฒนาเศรษฐกิจ และสังคมแห่งชาติ ฉบับที่ 10 (พ.ศ.2550 – 2554)
- 8.3 แผนพัฒนาการศึกษาแห่งชาติ ฉบับปรับปรุง พ.ศ.2552 – 2559
- 8.4 นโยบายรัฐบาล เรื่องการปฏิรูปการศึกษาในทศวรรษที่สอง(พ.ศ.2552-2561)
- 8.5 นโยบายกระทรวงศึกษาธิการ
- 8.6 แผนปฏิบัติราชการของสำนักงานคณะกรรมการการศึกษาขั้นพื้นฐาน
- 8.7 แผนพัฒนาจังหวัด
- 8.8 แผนพัฒนาการศึกษาจังหวัด และกลุ่มจังหวัด
- 8.9 รายงานการศึกษา การวิจัย ที่เกี่ยวข้องกับการพัฒนาคุณภาพการจัดการศึกษา
- 8.10 รายงานผลการดำเนินงานการจัดการศึกษาของสำนักงานเขตพื้นที่การศึกษา

## 9. แบบฟอร์มสรุปรายงาน

## โครงสร้างส่วนประกอบมาตรฐานงานของ สพฐ.

ลำดับที่	ผังขั้นตอนการดำเนินงาน	รายละเอียดงาน	เวลาดำเนินการ	มาตรฐานคุณภาพงาน	ผู้รับผิดชอบ
ชื่องาน (กระบวนงาน)...งานวิเคราะห์และพัฒนานโยบายทางการศึกษา สพท. ....กลุ่ม นโยบายและแผน รหัสเอกสาร : .....					
<b>ตัวชี้วัดที่สำคัญของกระบวนงาน</b> สำนักงานเขตพื้นที่การศึกษามีนโยบาย จุดเน้นและเป้าหมายการจัดการศึกษาที่สอดคล้องกับทิศทาง นโยบายของหน่วยงานที่เกี่ยวข้องและบริบทความต้องการจัดการศึกษาของหน่วยงาน					
1.		1. วิเคราะห์ทิศทางและหรือยุทธศาสตร์ กลยุทธ์ ระดับชาติกระทรวงศึกษาธิการ สำนักงานคณะกรรมการการศึกษาขั้นพื้นฐาน และจังหวัด รวมทั้งหน่วยงานที่เกี่ยวข้อง 2. ศึกษาผลการดำเนินงาน หรือการวิจัยที่เกี่ยวข้องกับการพัฒนาสำนักงานเขตพื้นที่การศึกษา 3. วิเคราะห์ผลการจัดการศึกษาทั้งด้านปริมาณและคุณภาพของสำนักงานเขตพื้นที่การศึกษาและสถานศึกษา	2 เดือน		กลุ่มนโยบายและแผน
2.		4. ศึกษาวิเคราะห์วิจัยการจัดและพัฒนาการศึกษาในภาพรวมของเขตพื้นที่การศึกษาเพื่อเป็นประโยชน์ต่อการกำหนดนโยบายแผนการศึกษาของเขตพื้นที่การศึกษา 5. จัดทำนโยบาย จุดเน้นและเป้าหมายการจัดการศึกษาที่สอดคล้องกับบริบทสภาพแวดล้อมและความต้องการของชุมชน และสนับสนุนการนำไปใช้ในการจัดการศึกษา ตลอดจนเผยแพร่สู่สาธารณชน	1 เดือน		กลุ่มนโยบายและแผน
3.		6. เสนอ กทท.พิจารณา นโยบาย จุดเน้นและเป้าหมายการจัดการศึกษาของสำนักงานเขตพื้นที่การศึกษา	15 วัน		กลุ่มนโยบายและแผน
4.		7. เผยแพร่ต่อสาธารณชนและสนับสนุนการนำนโยบายไปใช้ในการจัดการศึกษา	15 วัน		กลุ่มนโยบายและแผน
5.		8. ติดตาม ประเมินผลและรายงานผลการดำเนินงาน	2 เดือน	ความสอดคล้องกับทิศทางนโยบายของหน่วยงานที่เกี่ยวข้องและบริบทสภาพแวดล้อม ความต้องการจัดการศึกษาของ สพท.	กลุ่มนโยบายและแผน
<b>เอกสารอ้างอิง :</b> 1. แผนการบริหารราชการแผ่นดิน พ.ศ.2552 - 2554 2. แผนพัฒนาเศรษฐกิจ และสังคมแห่งชาติ ฉบับที่ 10 (พ.ศ.2550 - 2554) 3. แผนพัฒนาการศึกษาแห่งชาติ ฉบับปรับปรุง (พ.ศ.2552 - 2559) 4. นโยบายรัฐบาล เรื่องการปฏิรูปการศึกษาในทศวรรษที่สอง(พ.ศ.2552-2561) 5. นโยบายกระทรวงศึกษาธิการ 6. แผนปฏิบัติราชการของสำนักงานคณะกรรมการการศึกษาขั้นพื้นฐาน 7. แผนพัฒนาจังหวัด 8. แผนพัฒนาการศึกษาจังหวัดและกลุ่มจังหวัด 9. รายงานการศึกษาวิจัย					

คำอธิบายสัญลักษณ์ผังขั้นตอน



จุดเริ่มต้นหรือสิ้นสุดกระบวนงาน



กิจกรรมงานหรือการปฏิบัติ



การตัดสินใจ



ทิศทางหรือการเคลื่อนไหวของงาน



จุดเชื่อมต่อระหว่างหน้า(ถ้าไม่จบภายใน 1 หน้า)

งานวิเคราะห์

งบประมาณ

โครงสร้างส่วนประกอบมาตรฐานงานของ สพฐ.

ชื่องาน งานวิเคราะห์งบประมาณรายจ่าย	สพท. กลุ่มนโยบายและแผน งานวิเคราะห์งบประมาณ	รหัสเอกสาร : .....
-------------------------------------	---	--------------------

ตัวชี้วัดที่สำคัญของกระบวนการ  
การบริหารงบประมาณรายจ่ายเป็นไปอย่างมีประสิทธิภาพ ส่งผลต่อการพัฒนาคุณภาพการจัดการศึกษา

ลำดับที่	ผังขั้นตอนการดำเนินงาน	รายละเอียดงาน	เวลาดำเนินการ	มาตรฐานคุณภาพงาน	ผู้รับผิดชอบ
1.		สำนักงานเขตพื้นที่การศึกษา แจ้งสถานศึกษา กลุ่ม หรือหน่วยงานภายในทุกแห่ง สำรวจและรายงานข้อมูล	ตลอดปีงบประมาณ		กลุ่มนโยบายและแผน
2.		สำนักงานเขตพื้นที่การศึกษา แต่งตั้งคณะกรรมการ	ตลอดปีงบประมาณ		กลุ่มนโยบายและแผน
3.		คณะกรรมการวิเคราะห์ข้อมูล ค่าใช้จ่ายแผน / งาน / โครงการ	ตลอดปีงบประมาณ	รายงานการวิเคราะห์งบประมาณรายจ่ายได้ถูกต้อง/เป็นระบบ	คณะกรรมการ
4.		ผู้อำนวยการ พิจารณาเห็นชอบ/ไม่เห็นชอบ	ตลอดปีงบประมาณ		กลุ่มนโยบายและแผน
5.		จัดทำรายงานผลการวิเคราะห์ค่าใช้จ่ายในการจัดการศึกษาและเผยแพร่ต่อผู้เกี่ยวข้อง	ตลอดปีงบประมาณ		กลุ่มนโยบายและแผน
6.		นำเสนอ กพท./สพฐ. เพื่อรับทราบ	ตลอดปีงบประมาณ		กลุ่มนโยบายและแผน

เอกสารอ้างอิง :

1. คำสั่งสำนักงานเขตพื้นที่การศึกษา
2. ระเบียบวาระการประชุม
3. รายงานการประชุม
4. เอกสารการวิเคราะห์งบประมาณรายจ่าย

คำอธิบายสัญลักษณ์ผังขั้นตอน จุดเริ่มต้นหรือสิ้นสุดกระบวนการงาน กิจกรรมงานหรือการปฏิบัติ การตัดสินใจ ทิศทางหรือการเคลื่อนไหวของงาน จุดเชื่อมต่อระหว่างหน้า(ถ้าไม่จบภายใน ๑ หน้า)



ประเภทเอกสาร : คู่มือขั้นตอนการดำเนินงาน  
ชื่อเอกสาร : งานจัดสรรงบประมาณ

## 1. ชื่องาน (กระบวนงาน)

งานจัดสรรงบประมาณ

## 2. วัตถุประสงค์

เพื่อให้การดำเนินการจัดสรรงบประมาณ ที่ได้รับจากสำนักงานคณะกรรมการการศึกษาขั้นพื้นฐาน ให้กับสำนักงานเขตพื้นที่การศึกษาและสถานศึกษา มีระบบเป็นไปด้วยความเรียบร้อย

## 3. ขอบเขตของงาน

- 3.1 การจัดสรรงบประมาณให้แก่สำนักงานเขตพื้นที่การศึกษาและสถานศึกษา
- 3.2 การจัดทำแผนการใช้จ่ายงบประมาณ

## 4. คำจำกัดความ

งบประมาณ หมายถึง งบประมาณทุกหมวดงบประมาณ / แผนงาน / โครงการ ที่ได้รับแจ้งจัดสรรจากสำนักงานคณะกรรมการการศึกษาขั้นพื้นฐาน

การจัดสรรงบประมาณ หมายถึง การจัดสรรงบประมาณรายจ่ายตามพระราชบัญญัติงบประมาณรายจ่ายประจำปี หรือพระราชบัญญัติงบประมาณรายจ่ายเพิ่มเติม ให้ส่วนราชการและรัฐวิสาหกิจใช้จ่ายหรือก่อนนี้ผูกพัน ทั้งนี้ อาจดำเนินการโดยใช้การอนุมัติเงินประจำงวดหรือโดยวิธีการอื่นใดตามที่สำนักงบประมาณกำหนด

แผนการใช้จ่ายงบประมาณ หมายถึง แผนแสดงรายละเอียดการใช้จ่ายงบประมาณรายจ่ายสำหรับส่วนราชการและรัฐวิสาหกิจ เพื่อดำเนินงานตามแผนการปฏิบัติงานในรอบปีงบประมาณ

## 5. ขั้นตอนการปฏิบัติงาน

### 5.1 การจัดสรรงบประมาณให้แก่สำนักงานเขตพื้นที่การศึกษาและสถานศึกษา

- 1) สำนักงานเขตพื้นที่การศึกษา แต่งตั้งคณะกรรมการจัดสรรงบประมาณ
- 2) คณะกรรมการจัดสรรงบประมาณ วิเคราะห์จัดสรรงบประมาณตามกรอบวงเงินงบประมาณ และเกณฑ์ที่กำหนด
- 3) สำนักงานเขตพื้นที่การศึกษา แจ้งผลการจัดสรรงบประมาณให้กลุ่มในสำนักงานเขตพื้นที่การศึกษา และหรือ สถานศึกษารวมทั้งหน่วยงานภายในที่เกี่ยวข้อง
- 4) สำนักงานเขตพื้นที่การศึกษา ประสาน สนับสนุนให้กลุ่มในสำนักงานเขตพื้นที่การศึกษา และหรือสถานศึกษา รวมทั้งหน่วยงานที่เกี่ยวข้อง จัดทำโครงการรองรับ รวบรวมไว้ในงานแผนปฏิบัติการประจำปี
- 5) สำนักงานเขตพื้นที่การศึกษา สนับสนุนช่วยเหลือกลุ่มในสำนักงานเขตพื้นที่การศึกษา และหรือสถานศึกษา รวมทั้งหน่วยงานภายในที่เกี่ยวข้อง ดำเนินการตามโครงการในแผนปฏิบัติการประจำปี



6) ติดตาม ประเมินผลและรายงานการดำเนินงาน

## 5.2 การจัดทำแผนการใช้จ่ายงบประมาณประจำปี

- 1) วิเคราะห์นโยบาย เป้าหมาย ผลผลิตของแผนงบประมาณประจำปี เพื่อให้เป็นแนวทางการดำเนินงานของหน่วยงาน
- 2) การกำหนดหลักเกณฑ์ และปฏิบัติตามเกณฑ์ งบประมาณ ของหน่วยงานและสถานศึกษา โดยยึดผลผลิตของแผนงบประมาณ
- 3) การกำหนดแผนงาน โครงการและงบประมาณของหน่วยงานและเสนอแนะแนวทางการดำเนินงานให้สถานศึกษา
- 4) จัดทำแผนการใช้จ่ายงบประมาณประจำปี โดยรวบรวมข้อมูลเกี่ยวกับแผนบริหารงบประมาณและแผนปฏิบัติการประจำปี เพื่อจัดทำเอกสารแผน ฉบับร่างเพื่อเสนอที่ประชุมคณะกรรมการเขตพื้นที่การศึกษา เพื่อขอความเห็นชอบ
- 5) แจ้งผู้เกี่ยวข้องดำเนินการ
- 6) การติดตาม ประเมินผลและรายงานผลทั้งในระดับหน่วยงานและสถานศึกษา

## 6. Flow Chart การปฏิบัติงาน

### 6.1 การจัดสรรงบประมาณให้แก่สำนักงานเขตพื้นที่การศึกษาและสถานศึกษา

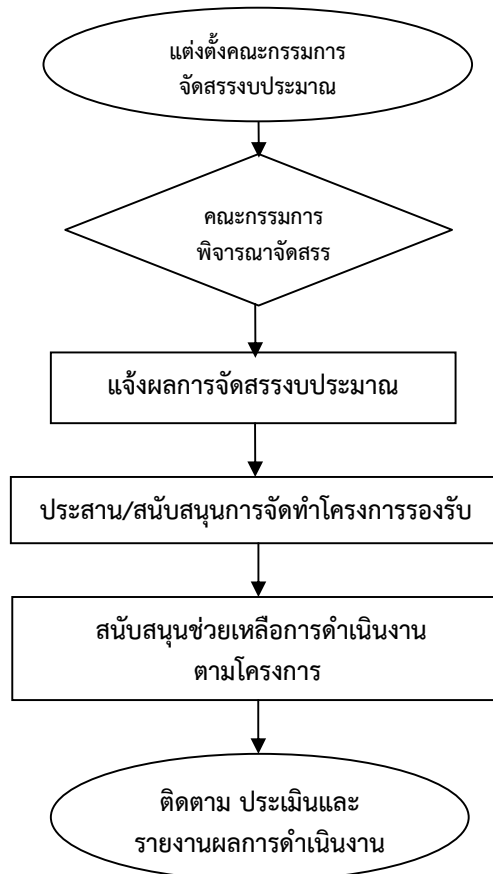

## 6.2 การจัดทำแผนการใช้จ่ายงบประมาณ

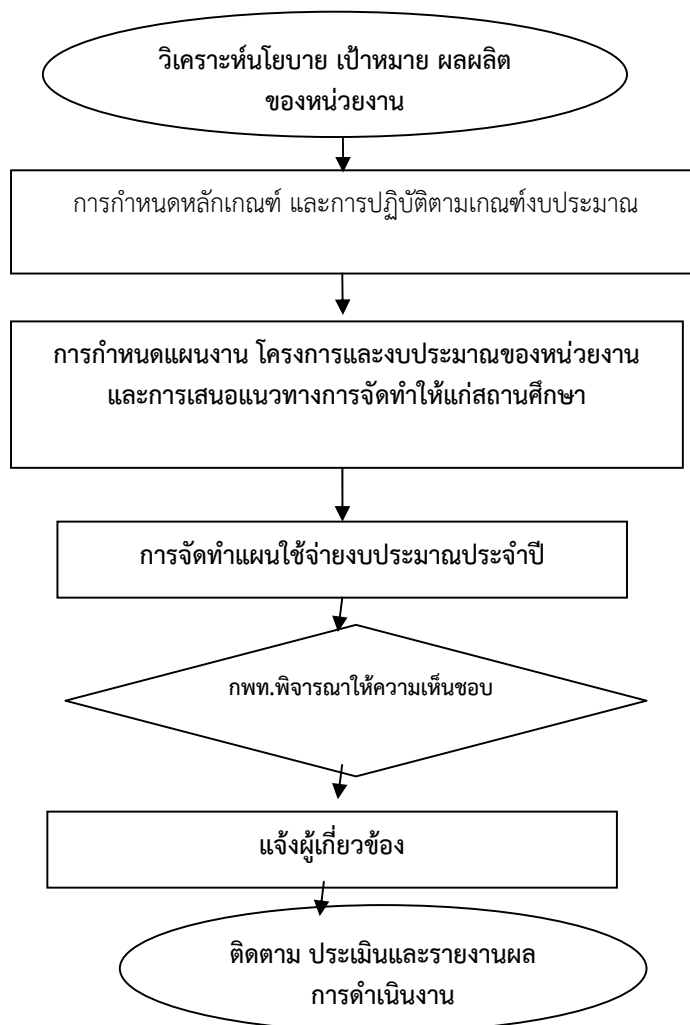

## 7. แบบฟอร์มที่ใช้

- 7.1 บัญชีรับแจ้งการจัดสรรงบประมาณ
- 7.2 บัญชีผลการจัดสรรงบประมาณ
- 7.3 ระเบียบวาระการประชุมคณะกรรมการ
- 7.4 รายงานการประชุมคณะกรรมการ
- 7.5 แผนการใช้จ่ายงบประมาณ

## 8. เอกสาร/ หลักฐานอ้างอิง

- 8.1 หนังสือราชการแจ้งการจัดสรรงบประมาณ
- 8.2 ระเบียบงานสารบรรณ สำนักนายกรัฐมนตรี พ.ศ.2526 และแก้ไขเพิ่มเติม
- 8.3 ระเบียบว่าด้วยการบริหารงบประมาณ พ.ศ.2548

## 9. แบบฟอร์มสรุปมาตรฐานงาน

**โครงสร้างส่วนประกอบมาตรฐานงานของ สพฐ.**

ชื่องาน งานจัดสรรงบประมาณ		สพท. ....กลุ่ม.....นโยบายและแผน.....		รหัสเอกสาร : .....	
<p><b>ตัวชี้วัดที่สำคัญของกระบวนการ</b></p> <p>สถานศึกษาและกลุ่มในสำนักงานเขตพื้นที่การศึกษาหรือหน่วยงานภายในที่เกี่ยวข้องที่ได้รับการจัดสรรงบประมาณเป็นไปตามระเบียบที่กำหนด</p>					
ลำดับที่	ผังขั้นตอนการดำเนินงาน	รายละเอียดงาน	เวลาดำเนินการ	มาตรฐานคุณภาพงาน	ผู้รับผิดชอบ
1.		สำนักงานเขตพื้นที่การศึกษาแต่งตั้งคณะกรรมการจัดสรรงบประมาณ	ตลอดปีงบประมาณ		กลุ่มนโยบายและแผน
2.		คณะกรรมการจัดสรรงบประมาณพิจารณาจัดสรรตามเกณฑ์	ตลอดปีงบประมาณ		กลุ่มนโยบายและแผน
3.		สำนักงานเขตพื้นที่การศึกษาแจ้งผลการจัดสรรงบประมาณ	ตลอดปีงบประมาณ	ผลการจัดสรรเป็นไปตามเกณฑ์ที่กำหนด	คณะกรรมการ
4.		สำนักงานเขตพื้นที่การศึกษาสนับสนุนการจัดทำโครงการรองรับ	ตลอดปีงบประมาณ	รูปแบบโครงการตามมาตรฐาน สพฐ.	กลุ่มนโยบายและแผน
5.		สำนักงานเขตพื้นที่การศึกษา สนับสนุนช่วยเหลือกลุ่ม และหรือสถานศึกษา รวมทั้งหน่วยงานภายในที่เกี่ยวข้อง ดำเนินการตามโครงการในแผนปฏิบัติการประจำปี	ตลอดปีงบประมาณ		กลุ่มนโยบายและแผน
6.		. ติดตาม ประเมินผลและรายงานการดำเนินงาน	ตลอดปีงบประมาณ	เกิดประสิทธิภาพในการปฏิบัติงาน	กลุ่มนโยบายและแผน
<p><b>เอกสารอ้างอิง :</b></p> <p>1. หนังสือแจ้งการจัดสรรงบประมาณ                      2. ระเบียบวาระการประชุม</p> <p>3. รายงานการประชุม</p>					



คำอธิบายสัญลักษณ์ผังขั้นตอน จุดเริ่มต้นหรือสิ้นสุดกระบวนการงาน กิจกรรมงานหรือการปฏิบัติ การตัดสินใจ ทิศทางหรือการเคลื่อนไหวของงาน จุดเชื่อมต่อระหว่างหน้า(ถ้าไม่จบภายใน ๑หน้า)

โครงสร้างส่วนประกอบมาตรฐานงานของ สพฐ.

ชื่องาน งานจัดสรรงบประมาณ	สพท. ....กลุ่ม.....นโยบายและแผน.....	รหัสเอกสาร : .....
---------------------------	--------------------------------------	--------------------

ตัวชี้วัดที่สำคัญของกระบวนการงาน

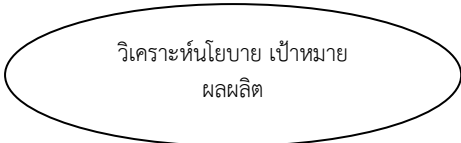
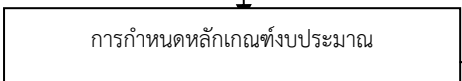
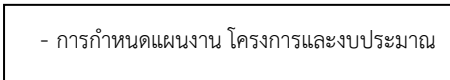
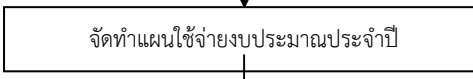
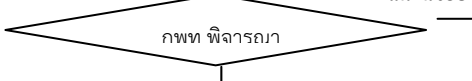
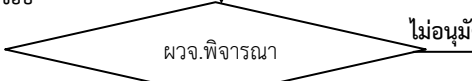
การจัดทำแผนการใช้จ่ายงบประมาณ ที่เป็นระบบ เกิดประสิทธิภาพ

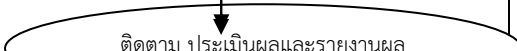
ลำดับที่	ผังขั้นตอนการดำเนินงาน	รายละเอียดงาน	เวลาดำเนินการ	มาตรฐานคุณภาพงาน	ผู้รับผิดชอบ
1.		วิเคราะห์นโยบาย เป้าหมาย ผลผลิตของแผนงบประมาณประจำปี เพื่อให้เป็นแนวทางการดำเนินงานของหน่วยงาน	ตลอดปีงบประมาณ		กลุ่มนโยบายและแผน
2.		การกำหนดหลักเกณฑ์ และปฏิบัติตามเกณฑ์ งบประมาณ ของหน่วยงานและสถานศึกษา โดยยึดผลผลิตของแผนงบประมาณ	ตลอดปีงบประมาณ		กลุ่มนโยบายและแผน
3.	 	การกำหนดแผนงาน โครงการและงบประมาณของหน่วยงานและเสนอแนะแนวทางการดำเนินงานให้สถานศึกษา	ตลอดปีงบประมาณ	ผลการจัดสรรเป็นไปตามเกณฑ์ที่กำหนด	คณะกรรมการ
4.	 	จัดทำแผนการใช้จ่ายงบประมาณประจำปีปฏิบัติการ โดยรวบรวมข้อมูลเกี่ยวกับแผนบริหารงบประมาณและแผนปฏิบัติ เพื่อจัดทำเอกสารแผน ฉบับร่างเพื่อเสนอที่ประชุมคณะกรรมการเขตพื้นที่การศึกษา เพื่อขอความเห็นชอบ/เสนอผวจ.เพื่อพิจารณาอนุมัติ - แจ้งผู้เกี่ยวข้องดำเนินการ	ตลอดปีงบประมาณ	รูปแบบโครงการตามมาตรฐาน สพฐ.	กลุ่มนโยบายและแผน
5.	 	การติดตาม วัดและประเมินผล การรายงานผลทั้งในระดับหน่วยงานและสถานศึกษา	ตลอดปีงบประมาณ		กลุ่มนโยบายและแผน

เอกสารอ้างอิง :

1. หนังสือแจ้งการจัดสรรงบประมาณ      2. ระเบียบวาระการประชุม      3. รายงานการประชุม

คำอธิบายสัญลักษณ์ผังขั้นตอน



จุดเริ่มต้นหรือสิ้นสุดกระบวนการงาน



กิจกรรมงานหรือการปฏิบัติ



การตัดสินใจ



ทิศทางหรือการเคลื่อนไหวของงาน



จุดเชื่อมต่อระหว่างหน้า(ถ้าไม่จบภายใน ๑หน้า)

# งานติดตาม ประเมิน และ รายงานผล



ประเภทเอกสาร : คู่มือขั้นตอนการดำเนินงาน  
ชื่อเอกสาร : งานติดตาม และรายงานผลการ  
ดำเนินงานตามนโยบายและกลยุทธ์



## 1. ชื่องาน (กระบวนงาน)

งานติดตามและรายงานผลการดำเนินงานตามนโยบายและกลยุทธ์ของสำนักงานคณะกรรมการการศึกษาขั้นพื้นฐาน

## 2. วัตถุประสงค์

เพื่อเป็นแนวทางการติดตามและรายงานผลการดำเนินงานตามนโยบายและกลยุทธ์ของสำนักงานคณะกรรมการการศึกษาขั้นพื้นฐาน

## 3. ขอบเขตของงาน

- 3.1 การวิเคราะห์รายละเอียดนโยบายและกลยุทธ์
- 3.2 แผนกำกับ ติดตามการดำเนินงานตามนโยบายและกลยุทธ์
- 3.3 การจัดทำเครื่องมือการติดตามการดำเนินงาน
- 3.4 การจัดทำรายงานผลการดำเนินงานประจำปีตามนโยบายและกลยุทธ์
- 3.5 การจัดทำรายงานการตรวจราชการตามนโยบายการตรวจราชการกระทรวงศึกษาธิการ และการตรวจราชการแบบบูรณาการของผู้ตรวจราชการสำนักนายกรัฐมนตรี

## 4. คำจำกัดความ

**การติดตาม (Monitoring)** หมายถึง กระบวนการของการวัดหรือการตรวจสอบที่ดำเนินการเป็นประจำหรือเป็นระยะ โดยการวัดและการตรวจสอบดังกล่าว ได้แก่ การวัดปัจจัยนำเข้า (Inputs) กระบวนการ (Process) และผลผลิต (Outputs) ที่เกิดขึ้นในช่วงระยะเวลาดำเนินงานตามแผน โดยทั่วไปมักติดตามใน ด้านการจัดหา การจัดการและการนำทรัพยากรของโครงการมาใช้ว่าเป็นไปตามที่กำหนดไว้ในแผนและกำหนดการหรือไม่ วัตถุประสงค์ของการติดตาม คือ ต้องการชี้ให้เห็นถึงสถานการณ์ของโครงการให้เร็วที่สุดที่เท่าที่จะเร็วได้ ในเรื่องเกี่ยวกับการใช้ทรัพยากร การปฏิบัติกิจกรรมต่าง ๆ หรือผลผลิตของโครงการเพื่อจะได้จัดการแก้ไขปรับปรุงสถานการณ์ต่างๆ ของโครงการที่เป็นไปทันที่

**การรายงาน (Report)** คือ การกำหนด ระบุรายละเอียดต่าง ๆ เกี่ยวกับการดำเนินงานของบุคคลในหน่วยงาน ซึ่งรายงานแต่ละประเภทนั้น ก็จะมีวิธีการนำเสนอที่แตกต่างกันออกไป รายงานจึงเป็นสิ่งจำเป็นและสำคัญในการบริหารงานและการที่จะเสนอการเขียนรายงานนั้นให้มีประสิทธิภาพสามารถแสดงออกมาได้อย่างรวดเร็ว นั้น ควรที่จะมีการวางแผนกำหนดเวลาเริ่มต้นและเวลาสิ้นสุดของแต่ละรายงานไว้ด้วย

## 5. ขั้นตอนการปฏิบัติงาน

### 5.1 การติดตามและรายงานผลการดำเนินงานตามนโยบายและกลยุทธ์ สพฐ.

1) ศึกษา วิเคราะห์รายละเอียดนโยบาย กลยุทธ์และแผนปฏิบัติการประจำปีของ กระทรวงศึกษาธิการ สำนักงานคณะกรรมการการศึกษาขั้นพื้นฐาน จังหวัด สำนักงานเขตพื้นที่การศึกษา และสถานศึกษา รวมทั้งหน่วยงานที่เกี่ยวข้อง

2) จัดทำแผน กำกับ ติดตามแผนปฏิบัติการประจำปีของสำนักงานเขตพื้นที่การศึกษา และแผนกำกับติดตาม การติดตามงานตามกลยุทธ์และนโยบายของหน่วยงานทุกระดับ เพื่อกำกับติดตาม เร่งรัดให้มีการดำเนินงานตามที่ได้กำหนดไว้ในแผน

3) จัดทำเครื่องมือกำกับติดตามและรายงานผลการดำเนินงานให้มีความครอบคลุม ชัดเจน และสะดวกต่อการติดตามและรายงานผลของผู้เกี่ยวข้อง

4) เสนอข้อมูลการดำเนินงานตามแผนกำกับติดตามต่อผู้มีอำนาจพิจารณา

5) ติดตาม ประเมินผลและรายงานผลการดำเนินงานประจำปี (Annual Report) ของเขตพื้นที่การศึกษาและสถานศึกษา และจัดทำข้อสรุปเสนอคณะกรรมการเขตพื้นที่การศึกษาและสาธารณสุข

### 5.2 การติดตามและรายงานการตรวจราชการตามนโยบายการตรวจราชการ กระทรวงศึกษาธิการและการตรวจราชการแบบบูรณาการของผู้ตรวจราชการสำนักนายกรัฐมนตรี

1) ศึกษา วิเคราะห์ รายละเอียดประเด็นการตรวจราชการตามนโยบายการตรวจราชการ กระทรวงศึกษาธิการและการตรวจราชการแบบบูรณาการของผู้ตรวจราชการสำนักนายกรัฐมนตรี

2) การประสานแผนการติดตาม กำกับ นิเทศและตรวจราชการสำนักงานเขตพื้นที่การศึกษาของผู้ตรวจราชการกระทรวงศึกษาธิการและผู้ตรวจราชการสำนักงานจังหวัด ในส่วนที่เกี่ยวข้องกับกลุ่มนโยบายและแผน

3) จัดทำรายงานการตรวจราชการตามนโยบายการตรวจราชการกระทรวงศึกษาธิการและการตรวจราชการแบบบูรณาการของผู้ตรวจราชการสำนักนายกรัฐมนตรี

4) วิเคราะห์ประเด็นข้อเสนอแนะของผู้ตรวจราชการ เสนอผู้มีอำนาจพิจารณา

5) แจ้งผู้เกี่ยวข้องให้นำข้อเสนอแนะไปปรับปรุงและพัฒนา

6) การสรุปผลและรายงานต่อหน่วยงานที่เกี่ยวข้อง

## 6. Flow Chart การปฏิบัติงาน

### 6.1 การติดตามและรายงานผลการดำเนินงานตามนโยบายและกลยุทธ์ สพฐ.

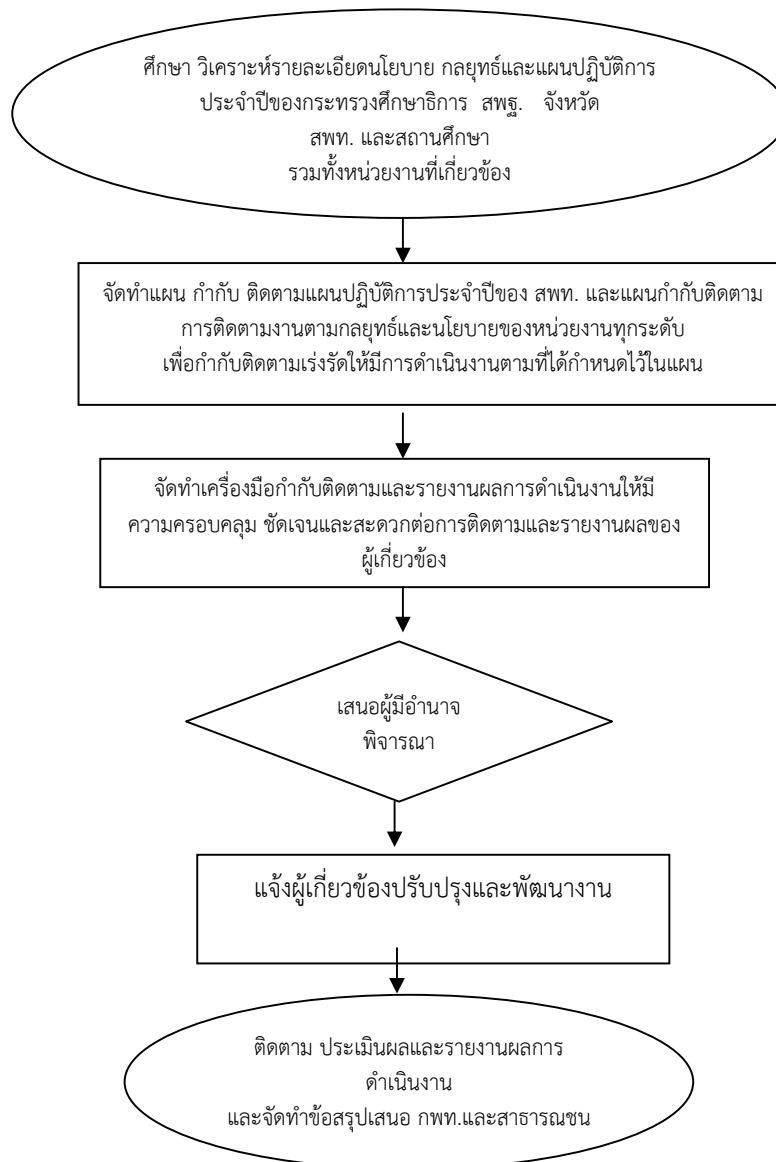

6.2 การติดตามและรายงานการตรวจราชการตามนโยบายการตรวจราชการ  
กระทรวงศึกษาธิการและการตรวจราชการแบบบูรณาการของผู้ตรวจราชการสำนัก  
นายกรัฐมนตรี

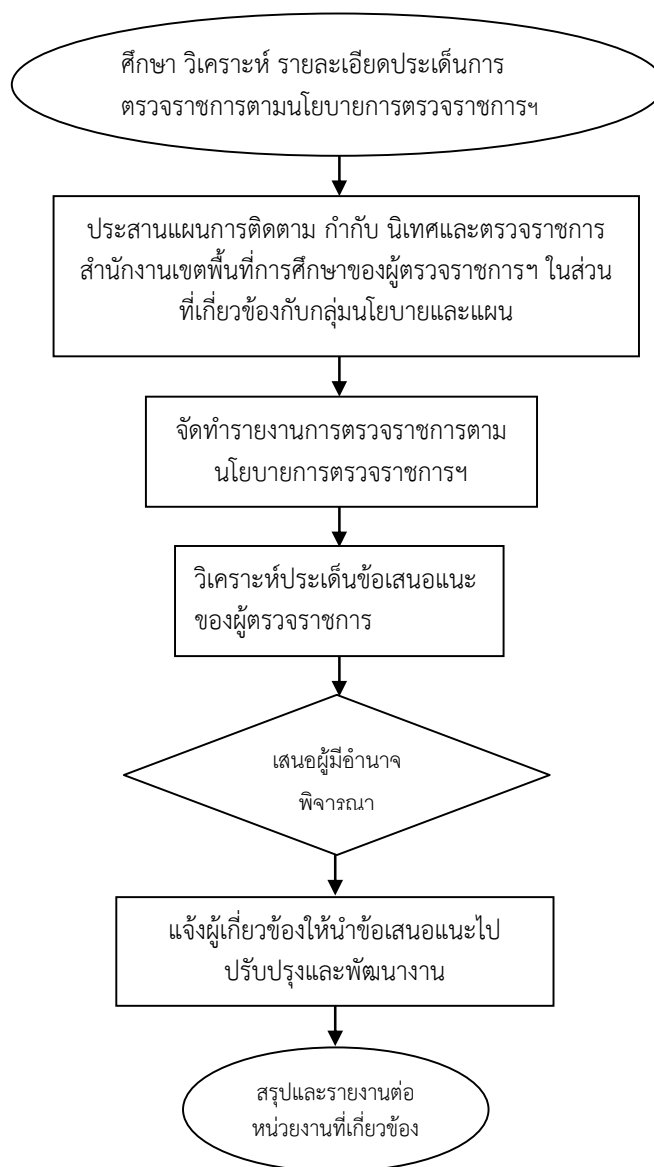

## 7. แบบฟอร์มที่ใช้

แบบติดตามและรายงานผลของสำนักงานเขตพื้นที่การศึกษาและสถานศึกษา

## 8. เอกสาร/ หลักฐานอ้างอิง

- 8.1 นโยบายและกลยุทธ์ของหน่วยงานที่เกี่ยวข้อง
- 8.2 แผนปฏิบัติการประจำปีของเขตพื้นที่การศึกษาและหน่วยงานที่เกี่ยวข้อง
- 8.3 แผนการตรวจราชการของกระทรวงศึกษาธิการ และสำนักนายกรัฐมนตรี

## 9. แบบฟอร์มสรุปมาตรฐานงาน

## โครงสร้างส่วนประกอบมาตรฐานงานของ สพฐ.

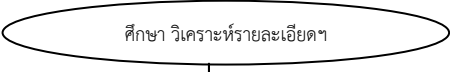
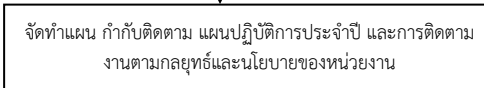
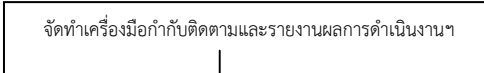
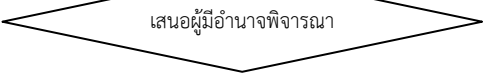
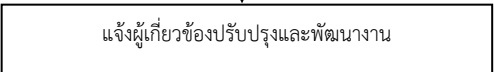
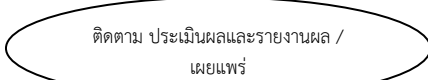
ชื่องาน (กระบวนงาน) งานติดตามและรายงานผลการดำเนินงานตามนโยบายและกลยุทธ์		สพท. กลุ่มนโยบายและแผน งานติดตามและรายงานผล		รหัสเอกสาร : .....	
ตัวชี้วัดที่สำคัญของกระบวนงาน การติดตามและรายงานผลการดำเนินงานตามนโยบายและกลยุทธ์ สพฐ.					
ลำดับที่	ผังขั้นตอนการดำเนินงาน	รายละเอียดงาน	เวลาดำเนินการ	มาตรฐานคุณภาพงาน	ผู้รับผิดชอบ
1.		1) ศึกษา วิเคราะห์รายละเอียดนโยบาย กลยุทธ์และแผนปฏิบัติการประจำปีของกระทรวงศึกษาธิการ สพฐ. จังหวัด สำนักงานเขตพื้นที่การศึกษาและสถานศึกษา รวมทั้งหน่วยงานที่เกี่ยวข้อง	ก.ย.-ต.ค.		กลุ่มนโยบายและแผน
2.		2) จัดทำแผน กำกับ ติดตามแผนปฏิบัติการประจำปีของสำนักงานเขตพื้นที่การศึกษา และแผนกำกับติดตาม การติดตามงานตามกลยุทธ์และนโยบายของหน่วยงานทุกระดับ เพื่อกำกับติดตามเร่งรัดให้มีการดำเนินงานตามที่ได้กำหนดไว้ในแผน	ต.ค.-พ.ย.		กลุ่มนโยบายและแผน
3.		3) จัดทำเครื่องมือกำกับติดตามและรายงานผลการดำเนินงานให้มีความครอบคลุมชัดเจนและสะดวกต่อการติดตามและรายงานผลของผู้เกี่ยวข้อง	ต.ค.-พ.ย.	เครื่องมือกำกับ ติดตามสอดคล้องกับเครื่องมือของหน่วยงานที่เกี่ยวข้อง	กลุ่มนโยบายและแผน
4.		4) เสนอข้อมูลการดำเนินงานตามแผนกำกับ ติดตามต่อผู้มีอำนาจ พิจารณา	กย.		กลุ่มนโยบายและแผน
5.		5) แจ้งผู้เกี่ยวข้องให้นำข้อเสนอแนะไปปรับปรุงและพัฒนางาน			
6.		6) ติดตาม ประเมินผลและรายงานผลการดำเนินงานประจำปี(Annual Year Report) ของเขตพื้นที่การศึกษาและสถานศึกษาและจัดทำข้อสรุปเสนอคณะกรรมการเขตพื้นที่การศึกษาและสาธารณชน	ก.ย.	มีการเสนอรายงานผลการดำเนินงานประจำปี(Annual Report) เสนอคณะกรรมการเขตพื้นที่การศึกษาเพื่อทราบ	ผู้อำนวยการกลุ่มนโยบายและแผน, หัวหน้ากลุ่มงานติดตามฯ
เอกสารอ้างอิง :					
1. นโยบายและกลยุทธ์ของหน่วยงานที่เกี่ยวข้อง					
2. แผนปฏิบัติการประจำปีของเขตพื้นที่การศึกษาและหน่วยงานที่เกี่ยวข้อง					

คำอธิบายสัญลักษณ์ผังขั้นตอน



จุดเริ่มต้นหรือสิ้นสุดกระบวนงาน



กิจกรรมงานหรือการปฏิบัติ



การตัดสินใจ



ทิศทางหรือการเคลื่อนไหวของงาน



จุดเชื่อมต่อระหว่างหน้า(ถ้าไม่จบภายใน 1 หน้า)

## โครงสร้างส่วนประกอบมาตรฐานงานของ สพฐ.

ลำดับที่	ผังขั้นตอนการดำเนินงาน	รายละเอียดงาน	เวลาดำเนินการ	มาตรฐานคุณภาพงาน	ผู้รับผิดชอบ
1.		1) ศึกษา วิเคราะห์ รายละเอียดประเด็นการตรวจราชการตามนโยบายการตรวจราชการกระทรวงศึกษาธิการและการตรวจราชการแบบบูรณาการของผู้ตรวจราชการสำนักนายกรัฐมนตรี	ก.ย.-ต.ค.		เจ้าหน้าที่
2.		2) การประสานแผนการติดตาม กำกับ นิเทศและตรวจราชการสำนักงานเขตพื้นที่การศึกษาของผู้ตรวจราชการกระทรวงศึกษาธิการและผู้ตรวจราชการสำนักงานจังหวัด ในส่วนที่เกี่ยวข้องกับกลุ่มนโยบายและแผน	ต.ค.-พ.ย.		เจ้าหน้าที่
3.		3) จัดทำรายงานการตรวจราชการตามนโยบายการตรวจราชการกระทรวงศึกษาธิการและการตรวจราชการแบบบูรณาการของผู้ตรวจราชการสำนักนายกรัฐมนตรี	ต.ค.-พ.ย.	จัดทำรายงานครบถ้วนตามประเด็นและแบบรายงานของผู้ตรวจราชการ	เจ้าหน้าที่
4.	  	4) วิเคราะห์ประเด็นข้อเสนอแนะของผู้ตรวจราชการ เสนอผู้มีอำนาจพิจารณา 5) แจ้งผู้เกี่ยวข้องให้นำข้อเสนอแนะไปปรับปรุงและพัฒนางาน	ก.ย.	ข้อเสนอแนะที่นำไปสู่การปรับปรุงและพัฒนางาน	เจ้าหน้าที่
5.		6) การสรุปผลและรายงานต่อหน่วยงานที่เกี่ยวข้อง	ก.ย.	การเสนอรายงานผลการดำเนินงานประจำปี(Annual Report) เสนอคณะกรรมการเขตพื้นที่การศึกษาเพื่อทราบ	ผู้อำนวยการกลุ่มนโยบายและแผน, หัวหน้ากลุ่มงานติดตามฯ

เอกสารอ้างอิง :

1. นโยบายและกลยุทธ์ของหน่วยงานที่เกี่ยวข้อง
2. แผนปฏิบัติการประจำปีของเขตพื้นที่การศึกษาและหน่วยงานที่เกี่ยวข้อง
3. แผนการตรวจราชการของกระทรวงศึกษาธิการ และสำนักนายกรัฐมนตรี

คำอธิบายสัญลักษณ์ผังขั้นตอน



จุดเริ่มต้นหรือสิ้นสุดกระบวนการงาน



กิจกรรมงานหรือการปฏิบัติ



การตัดสินใจ



ทิศทางหรือการเคลื่อนไหวของงาน



จุดเชื่อมต่อระหว่างหน้า(ถ้าไม่จบภายใน 1 หน้า)

## โครงสร้างส่วนประกอบมาตรฐานงานของ สพฐ.

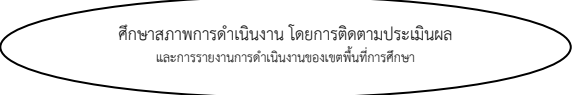
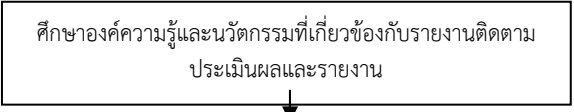
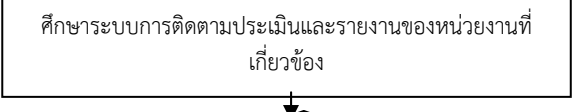
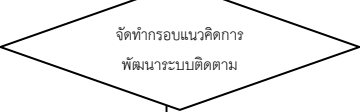
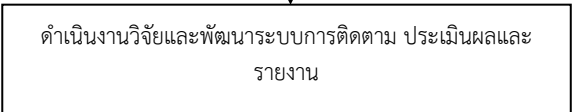
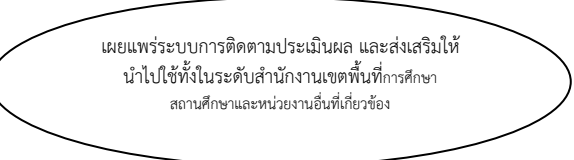
ชื่องาน (กระบวนงาน) พัฒนาระบบการติดตามประเมินผลและรายงาน		สพท. กลุ่มนโยบายและแผนงาน งานติดตามประเมินผลและรายงาน		รหัสเอกสาร : .....	
ตัวชี้วัดที่สำคัญของกระบวนงาน เขตพื้นที่การศึกษามีระบบการติดตาม ประเมินผลและรายงานที่สอดคล้องกับความต้องการและมีประสิทธิภาพ					
ลำดับที่	ผังขั้นตอนการดำเนินงาน	รายละเอียดงาน	เวลาดำเนินการ	มาตรฐานคุณภาพงาน	ผู้รับผิดชอบ
1.		ศึกษาสภาพการดำเนินงาน โดยการติดตามประเมินผลและการรายงานการดำเนินงานของเขตพื้นที่การศึกษา	1 เดือน	ศึกษาจากบริบทของเขตพื้นที่การศึกษา และนำปัญหาอุปสรรคเป็นประเด็นในการกำหนดกรอบแนวคิดการวิจัย	กลุ่มนโยบายและแผน
2.		ศึกษาองค์ความรู้และนวัตกรรมที่เกี่ยวข้องกับรายงานติดตาม ประเมินผลและรายงาน	1 เดือน	ศึกษาทฤษฎีและงานวิจัยที่เกี่ยวข้อง	กลุ่มนโยบายและแผน
3.		ศึกษาระบบการติดตามประเมินผลและรายงานของหน่วยงานที่เกี่ยวข้อง	1 เดือน	ศึกษาทฤษฎีและ Best Practices ของหน่วยงานที่เกี่ยวข้อง	กลุ่มนโยบายและแผน
4.		จัดทำกรอบแนวคิด การพัฒนาระบบการติดตามประเมินผลและ รายงานให้เหมาะสมสอดคล้องกับความต้องการของหน่วยงาน	1 เดือน	เค้าโครงการวิจัยและกรอบแนวคิดการวิจัย สอดคล้องกับบริบท ของเขตพื้นที่ การศึกษาและทฤษฎีรวมทั้งงานวิจัยที่ เกี่ยวข้อง	กลุ่มนโยบายและแผน
5.		ดำเนินงานวิจัยและพัฒนาระบบการติดตาม ประเมินผลและ รายงาน	6 เดือน	การวิจัยและพัฒนาแบบมีส่วนร่วม	กลุ่มนโยบายและแผน
6.		เผยแพร่ระบบการติดตามประเมินผลและรายงานที่ได้จากการ วิจัย และส่งเสริมให้นำไปใช้ทั้งในระดับสำนักงานเขตพื้นที่ การศึกษา สถานศึกษาและหน่วยงานอื่นที่เกี่ยวข้อง	2 เดือน	-เผยแพร่ผลงานวิจัยทั้งในสำนักงานเขต พื้นที่การศึกษา สถานศึกษาในสังกัด และ ต่างหน่วยงานรวมทั้งสาธารณชน -ส่งเสริมให้ กลุ่ม/หน่วยและสถานศึกษา นำไปใช้ประโยชน์	กลุ่มนโยบายและแผน
เอกสารอ้างอิง :					
<ol style="list-style-type: none"> <li>1. นโยบายและกลยุทธ์ของหน่วยงานที่เกี่ยวข้อง</li> <li>2. แผนปฏิบัติการประจำปีของสำนักงานเขตพื้นที่การศึกษาและหน่วยงานที่เกี่ยวข้อง</li> <li>3. กรอบการติดตามประเมินผลและรายงานของหน่วยงานที่เกี่ยวข้อง</li> <li>4. งานวิจัยที่เกี่ยวข้อง</li> </ol>					

คำอธิบายสัญลักษณ์ผังขั้นตอน



จุดเริ่มต้นหรือสิ้นสุดกระบวนงาน



กิจกรรมงานหรือการปฏิบัติ



การตัดสินใจ



ทิศทางหรือการเคลื่อนไหวของงาน



จุดเชื่อมต่อระหว่างหน้า(ถ้าไม่จบภายใน 1 หน้า)